Santiago, 06 de enero de 2014.

Señores

ARRIMETAL.
Presente

Ref. Informe técnico matrices de agua caliente
Obra Hotel de ancianos.

Estimados Señores:
De nuestra consideración:

El siguiente informe fue confeccionado, para asegurar el buen funcionamiento de las instalaciones en las que actualmente nuestros clientes están trabajando, todo como parte del servicio que presta Polifusion gratuitamente hacia nuestros clientes.

Para el análisis de se utilizaron las fotografías que fueron tomadas en la obra Hotel de ancianos y llevadas hasta nuestro departamento técnico donde se realizó lo siguiente:

- Detalle de las muestras
- Inspecciones visuales
- Análisis de Posibles fallas

Detalle de las muestras fotografiadas:

1. 3 fitting fisurados: 2 codos de 40 mm, y 1 tee de 40 mm.
2. Fotos en los lugares que estaban instalas.
3. Fotos de puntos donde se necesita fijaciones.

Descripción de las muestras:

Muestra 1:

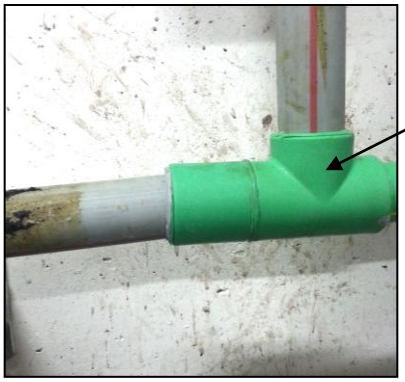

- La muestra corresponde a una tee de 40mm fisurada
- Reparación de la misma tee de 40mm con fitting de otras marcas.

- Falta soporte en las bombas, esto para eviar el peso de estas sobre los fitting
- Recomendamos instalar debajo de la tee y codo de 40mm, una escuadrara metálica, con abrazaderas y a si soportar el peso de las bombas, y así evitar futuras fisuras.

Muestra 2:

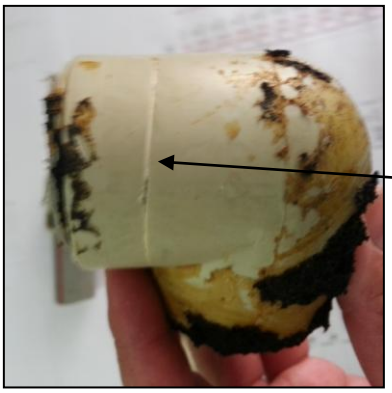

- La muestra corresponde a un codo de 40 mm fisurado.

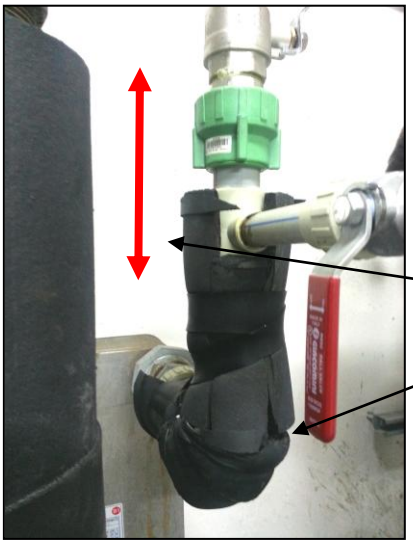

- La imagen muestra el lugar donde va el codo de 40 mm, el cual se encuentra reparado.
- Recomendamos instalar escuadras metálicas en estos puntos y así fijar los mismos, evitar movimientos como lo muestran la flecha roja.

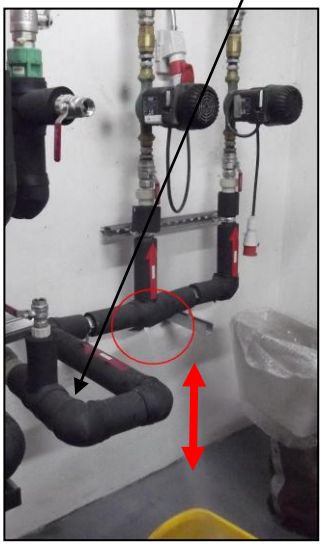

Muestra 3:

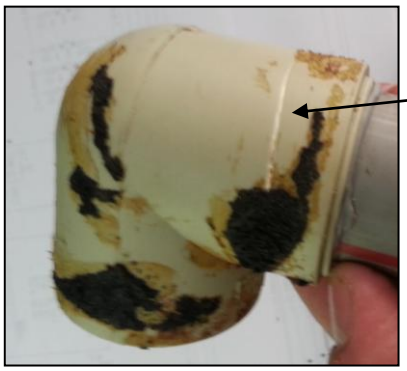

- La muestra corresponde a un codo de 40 mm fisurado.

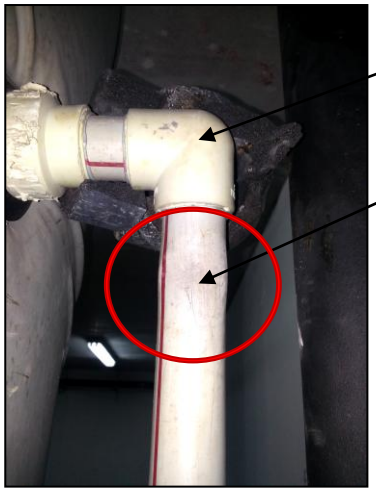

- La imagen muestra el lugar donde va el codo de 40 mm, el cual se encuentra reparado.
- El tubo que se instalo en la reparación es de otro proveedor, y muestra signos de tener una curva hecha con llama directa.
- Recomendamos instalar escuadras metálicas en diferentes puntos de la tubería para evitar movimientos como lo muestra la flecha roja, y no generar tenciones en los fitting.

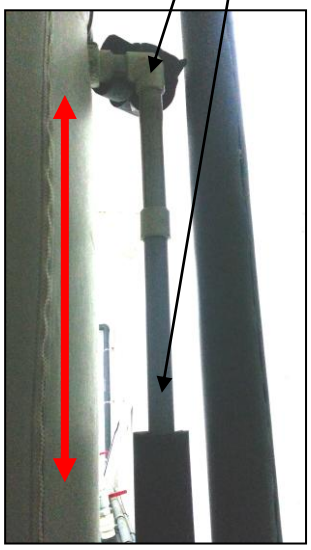

Conclusión

1. Las piezas fisuradas, fueron sometidas a tenciones por movimientos de las tuberías, causados por dos factores, la dilatación que genera el agua caliente, y la falta de soportación en los fitting.

2. Las mezclas de materiales no son recomendables por Polifusion, ya que podrían existir fallas de unión o comportamientos diferentes a las especificaciones y recomendaciones nuestras, por tal motivo no se emitirán recomendaciones de mejoras cuando existen estos tipos de mezclas y se deja a criterio del cliente el asumir los riesgos por posibles problemas de incompatibilidad de materiales.

Recomendaciones

1. Se recomienda que se instalen las soportaciones en los lugares detalla las fotografías.
2. Se recomienda no mezclar materiales con los de otra compañía
3. Se recomienda una capacitación constante a su personal, contáctese con su vendedor y solicite una capacitación.

Sin otro particular, saluda Atte.

Carlos Vergara
Acesor Tecnico
Oficina: 23 87 5000
Celular: 6 5871 554

Cacique colín 2524 Lampa
cvergara@polifusion.cl
www.polifusion.com

Gabriel Hermosilla
Supervisor Técnico
Oficina: 23 87 50 00
Celular: 658 715 62

Cacique colín 2524 Lampa
ghermosilla@polifusion.cl
www.polifusion.com

Rubén Silva C.
Gerente Técnico
Oficina: 23 87 50 00
Celular: 957 69 77 07

Cacique colín 2524 Lampa
rsilva@polifusion.cl
www.polifusion.com